

# DISTRIBUCIÓN DO PARQUE DE TRABAJO

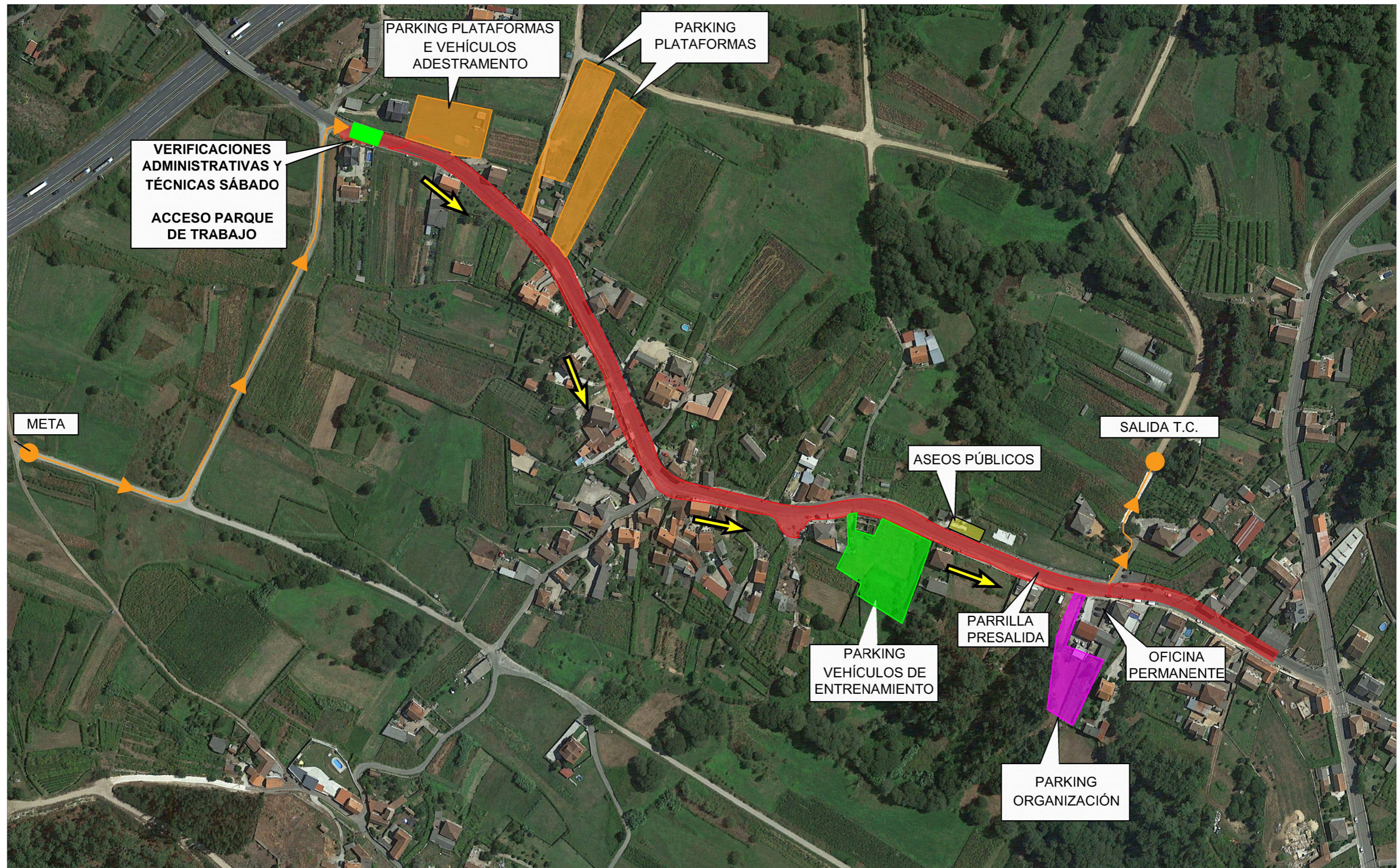

—▶ TREITO DE ENLACE  
VELOCIDAD MÁXIMA: 30 KM/H  
SENTIDO ÚNICO

APARCAMIENTO DE PLATAFORMAS  
APARCAMIENTO COCHES DE ENTRENAMIENTO  
APARCAMIENTO EXCLUSIVO ORGANIZACIÓN

PARQUE DE TRABAJO  
**EXCLUSIVAMENTE EN ZONAS INDICADAS EN PLANO DE DISTRIBUCIÓN DO PARQUE**

## ZONA PRESALIDA - OFICINA PERMANENTE

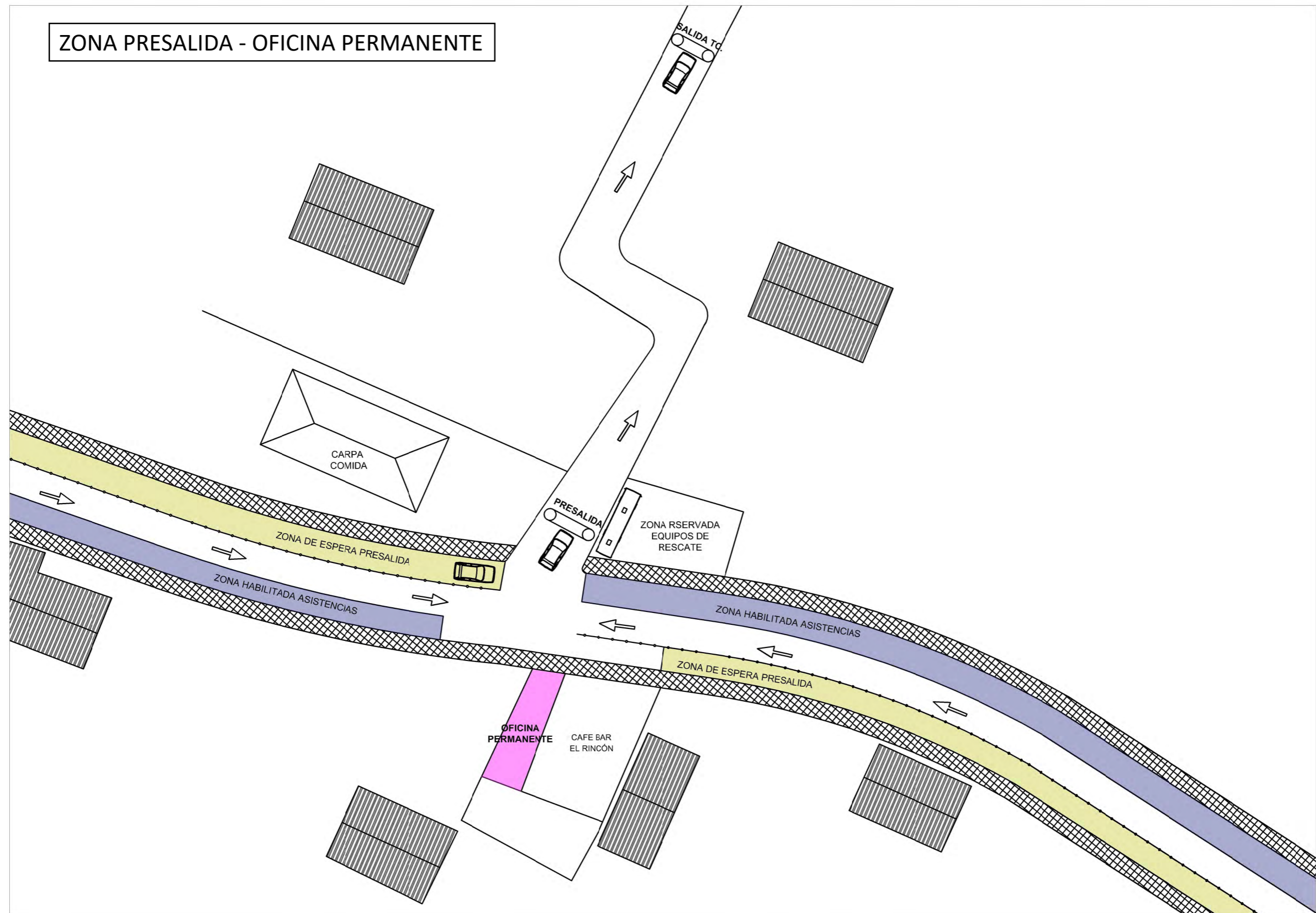

- Establécese una zona de espera presalida . Dita zona estará delimitada físicamente o día da proba e haberá sempre persoal da organización para recolocarvos de forma ordenada.
- As asistencia dos participantes unicamente se poderán instalar no indicado no plano ,quedando libre para a circulación dos vehículos de competición o resto da calzada.
- O parque de traballo conta cunha extensión de 900 metros na estrada EP 8101. Neste percorrido o sentido da circulación É ÚNICO tal e como se indica nos seguintes planos